

## Taller BCI: Colocación del gorro + electrodos + gel / Escritura con la mente

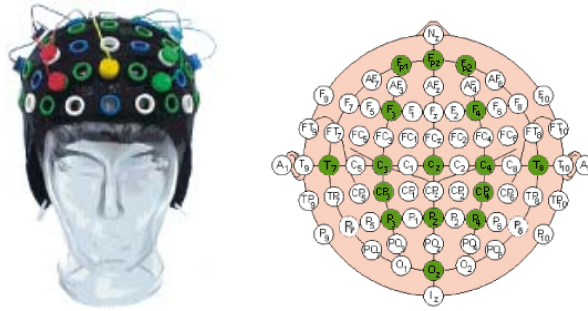

Se explicará al público asistente de que manera hay que colocar el gorro, donde se deben colocar los electrodos según el tipo de actividad cerebral que se quiera adquirir y se permitirá que el público coloque, con la supervisión de un técnico, los electrodos en un usuario.

Posteriormente, el usuario realizará una exhibición de escritura mental, donde el público tendrá la oportunidad de elegir las palabras que el usuario debe escribir por pantalla.

